

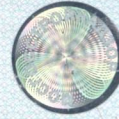

ПРАВИТЕЛЬСТВО МОСКВЫ
КОМИТЕТ ГОСУДАРСТВЕННОГО СТРОИТЕЛЬНОГО НАДЗОРА
ГОРОДА МОСКВЫ
(МОСГОССТРОЙНАДЗОР)



ул. Брянская, д. 9. Москва, 121059; телефон: (499) 240-03-12, факс: (499) 240-20-12; e-mail: stroinadzor@mos.ru,
http://www.stroinadzor.mos.ru, ОКПО 40150382, ОГРН 1067746784390, ИНН/КПП 7730544207/773001001

Кому Казенное предприятие города Москвы
(наименование застройщика (фамилия, имя, отчество – для граждан,

"Управление гражданского строительства"
полное наименование организации – для юридических лиц),

Дело № 27048

125375, г. Москва, ул. Тверская, д. 7
его почтовый индекс и адрес)

**РАЗРЕШЕНИЕ
НА ВВОД ОБЪЕКТА В ЭКСПЛУАТАЦИЮ**

№ RU77166000-004542

1. Комитет государственного строительного надзора города Москвы, руководствуясь статьей 55 Градостроительного кодекса Российской Федерации, разрешает ввод в эксплуатацию построенного объекта капитального строительства:

17-этажный 2-секционный жилой дом серии П44К с первым нежилым этажом,
(наименование объекта капитального строительства в соответствии

квартирой для МГН

с проектной документацией)

расположенного по адресу: г. Москва, ул. Недорубова, д. 25

(полный адрес объекта капитального строительства с указанием субъекта

Российской Федерации, административного района и т.д. или строительный адрес)

строительный адрес: Москва, ЮВАО, район Некрасовка, кв. 8, корп. 7,

Люберецкие поля (1 очередь строительства)

1. Сведения об объекте капитального строительства

Наименование показателя	Единица измерения	По проекту	Фактически
I. Общие показатели вводимого в эксплуатацию объекта			
Строительный объем - всего	куб.м	30670,60	32100,00
в том числе надземной части	куб.м	29022,20	31281,00
Общая площадь	кв.м	9683,20	9070,00
Площадь встроено-пристроенных помещений	кв.м	-	-
Количество зданий	штук	1	1
II. Нежилые объекты			
Объекты непромышленного назначения (школы, больницы, детские сады, объекты культуры, спорта и т. д.)			
Количество мест		-	-
Количество посещений		-	-
Вместимость		-	-
Объекты производственного назначения			
Мощность		-	-
Производительность		-	-
Протяженность		-	-
Материалы фундаментов		-	-
Материалы стен		-	-
Материалы перекрытий		-	-
Материалы кровли		-	-
III. Объекты жилищного строительства			
Общая площадь жилых помещений (за исключением балконов, лоджий, веранд и террас)	кв.м	6324,80	6303,70
Количество этажей	штук	17+техподпол. + технический чердак	17+техподполье + технический чердак
Количество секций	секций	2	2
Количество квартир - всего	штук/ кв.м	129/ 6324,80	129/ 6303,70
в том числе:			
1-комнатные	штук/ кв.м	64/ 2423,20	64/ 2414,20
2-комнатные	штук/ кв.м	64/ 3826,90	64/ 3816,20
3-комнатные	штук/ кв.м	1/ 74,70	1/ 73,30
4-комнатные	штук/ кв.м	-	-
более чем 4-комнатные	штук/ кв.м	-	-

PBN0012569

Продолжение разрешения на ввод объекта в эксплуатацию № RU77166000-004542

Общая площадь жилых помещений (с учетом балконов, лоджий, веранд и террас)	кв.м	6672,20	6653,30
Материалы фундаментов		ж/б монолит	железобетонный монолит
Материалы стен		ж/б панели	панели железобетонные
Материалы перекрытий		ж/б монолит	железобетонный монолит
Материалы кровли		металлочерепица	металлочерепица
Пристроенный ИТП	кв.м	221,00	209,60
этажность	шт	1+техподполье	1+техподполье
тепловая нагрузка	Гкал/час	1070,00	1070,00
Помещения без конкретной технологии	кв.м	176,70	156,90

IV. Стоимость строительства

Стоимость строительства объекта – всего:	тыс. рублей	67180,62 в ценах 2000 г.	304224,52 в ценах марта 2012 г.
в том числе строительно-монтажных работ	тыс. рублей	41220,78 в ценах 2000 г.	206308,97 в ценах марта 2012 г.

V. Соответствие требованиям энергетической эффективности и требованиям оснащенности приборами учета используемых энергетических ресурсов

Класс энергоэффективности здания		-	-
Удельный расход тепловой энергии на 1 кв.м площади	кВт*ч/м2	-	-
Материалы утепления наружных ограждающих конструкций		-	-
Заполнение световых проемов		-	-

Заместитель председателя

«21» декабря 2012г.

М.П.



(Handwritten signature)

А.Н. Кравчук



PBN0012569